



crecimiento · presencia
integración

¡ Bienvenidos , as !

Búscanos como
Casa Gestalt Mérida





¿Qué es Casa Gestalt Mérida?



Maestría en Psicoterapia Gestalt

RVOE Federal: Acuerdo 20250148, otorgado por el Sistema de Reconocimientos de Validez Oficial de Estudios (SISRVOE).

OTA: DGCES-DG-1342-2024, otorgada por la Comisión Interinstitucional para la Formación de Recursos Humanos para la Salud (CIFRHS).

Objetivo general del plan de estudios:

Formar profesionales que dominen los fundamentos teórico-científicos, así como las competencias necesarias para intervenir en el proceso terapéutico desde la perspectiva de la Psicoterapia Gestalt Contemporánea.

Dirigido a Egresados de licenciaturas en Psicología, Psiquiatría o Medicina con especialidad en salud mental, Trabajo Social con enfoque clínico, Pedagogía o Educación con orientación en Psicología Educativa, Psicopedagogía, Ciencias de la Salud con formación en salud mental o carreras afines.

Programa de Estudios

PRIMER SEMESTRE

- Bioética y derechos humanos en las ciencias sociales
- Fundamentos del desarrollo psicológico
- Fenomenología y trabajo con emociones

SEGUNDO SEMESTRE

- Metodología de la investigación I
- Fundamentos de la psicoterapia Gestalt
- Teoría y técnica de la orientación con enfoque humanista Gestalt
- Sensibilización Gestalt para el trabajo con grupos I

TERCER SEMESTRE

- Metodología de la investigación II
- Seminario de teoría Gestalt contemporánea I
- Desarrollo de habilidades de técnicas gestálticas I
- Sensibilización Gestalt para el trabajo con grupos II

CUARTO SEMESTRE

- Seminario de investigación I
- Seminario de teoría Gestalt contemporánea II
- Desarrollo de habilidades de técnicas gestálticas II
- Taller de sensibilización Gestalt

QUINTO SEMESTRE

- Seminario de investigación II
- Talleres de integración Gestalt
- Prácticas supervisadas de psicoterapia Gestalt
- Análisis de casos clínicos

** Un taller intensivo de fin de semana al semestre.

El 1º y el 5º de trabajo personal.
El 2º, 3º y 4º de investigación.

Clases todos los martes de 6 a 10 pm. Iniciamos 01 de septiembre.

Metodología:

- Exposiciones teóricas
- Ejercicios vivenciales
- Modelajes
- Prácticas supervisadas

Modalidad mixta:

- Actividades asincrónicas en plataforma virtual
- Clases sincrónicas en línea
- Clases presenciales Prácticas clínicas

TITULACIÓN

- Por promedio (90)
- Curso de actualización.
- Tesis *.



Documentación requerida

- Acta de Nacimiento
- Certificado de Licenciatura
- Cédula profesional de Licenciatura
- CURP
- Fotografía de la cintura para arriba (no selfie).
- Cuestionario de inscripción
- Si tu certificado o cédula de licenciatura están en trámite, tu universidad debe darte una constancia de término de la licenciatura y deberás entregar una carta compromiso con la fecha de entrega del documento faltante.

Requisitos de Inscripción

- Entrevista con coordinación académica.
- Carta de motivos.

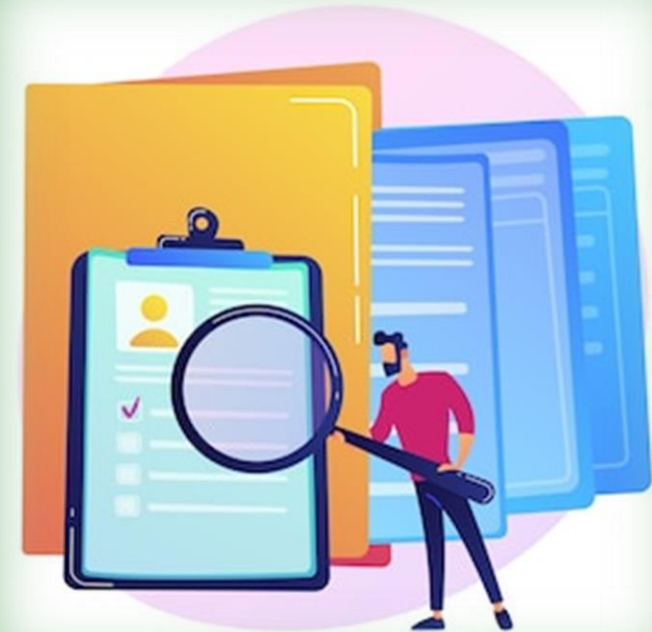

Mis compromisos con la sede de Chiapas.

(Todos los procesos administrativos están a cargo de la sede de Chiapas):

1. Entrega de documentos oficiales en formato digital.
2. Pago de inscripción.
3. Procesos de titulación.

Mis compromisos con la sede de Mérida:

1. Entregas de trabajos.
2. Asistencia.
3. Prácticas y evaluaciones.
4. Pago de las mensualidades.
5. Proceso terapéutico individual de 40 hrs.
6. Proceso terapéutico grupal de 12 hrs. (el último semestre).



Costos

Inscripción semestral: \$7,550 (dividida en 6 pagos mensuales a la cuenta de Chiapas).

Mensualidad: (11 mensualidades al año). Se hace un ajuste mínimo anualmente.

\$5,500 en los primeros 5 días del mes.

\$5,800 del 6º al 10º día del mes.

\$6,000 después del día 10.

Búscanos como
Casa Gestalt Mérida





crecimiento · presencia
integración

¡ Muchas gracias !